D5

Mid Tower

大面積透氣網孔
絕佳散熱

靈活展現GPU
轉向好輕鬆

GEFORCE RTX
ZERO

支援背插式主機板
裝機美觀整齊

搭載高靜壓Neptune
AN120寧靜閃耀

大面積透氣網孔 絕佳散熱

D5的前面板及頂部防塵濾網皆有大面積的透氣網孔，
可有效增強氣流，最大程度地提升散熱效果。

雙向模組PCI-E插槽
顯卡轉向好輕鬆

D5創新可旋轉的PCI-E插槽模組設計，無需額外PCI-E
支撐架也能輕鬆轉向。搭配磁吸式顯卡支撐架，穩穩
HOLD著你的高階顯卡！

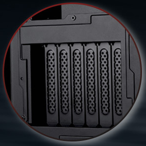

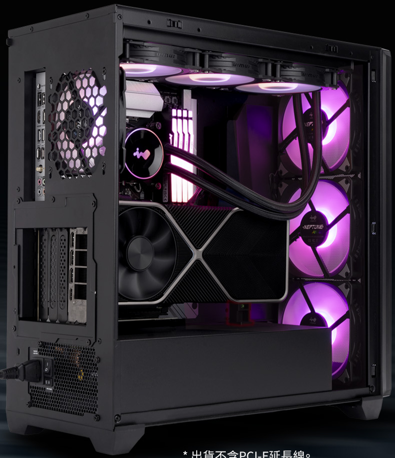

* 出貨不含PCI-E延長線。

兼容至上

D5最大可支援12" x 10" E-ATX主機板，
最長可支援365 mm顯卡。

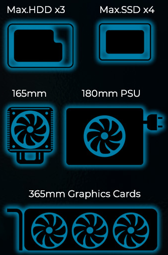
Max.HDD x3
Max.SSD x4
165mm
180mm PSU
365mm Graphics Cards

* 支援ASUS BTF、MSI Project Zero Series及
GIGABYTE Project STEALTH背插式主機板。

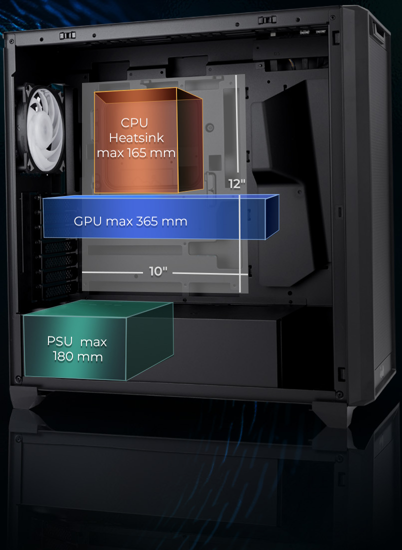
CPU
Heatsink
max 165 mm
12"
GPU max 365 mm
10"
PSU max
180 mm

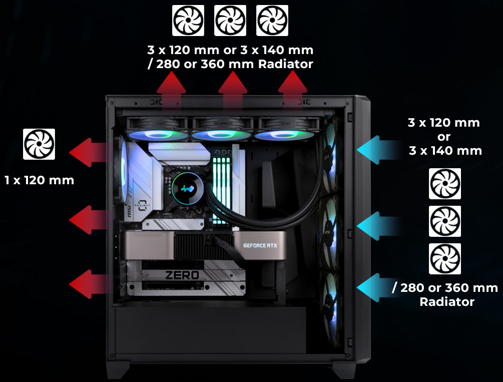
3 x 120 mm or 3 x 140 mm
/ 280 or 360 mm Radiator
1 x 120 mm
3 x 120 mm
or
3 x 140 mm
/ 280 or 360 mm
Radiator

主流散熱規格

D5適合多種水冷配置，以滿足系統需求。

海王星的銀河炫彩

D5搭配高靜音Neptune AN120風扇，迎廣獨家渦輪式扇葉設計強化散熱效能，ARGB燈效提升機殼的視覺美學。

究極細節

獨立電源空間

內建耳機掛架

免工具快拆側板

多元理線整合

規格

產品名稱	D5
產品型號	IW-CS-D5BLK-1AN120
顏色	黑
機殼型式	中直立式機殼
材質	SECC 鍍鋅鋼板, 強化玻璃, ABS
主機板相容	12" x 10" E-ATX, ATX, Micro-ATX, Mini-ITX
介面卡擴充槽	7 x PCI-E 6 x 直立式顯卡槽 (轉接卡需另購)
最高相容性	支援高規格顯示卡長度：365 mm 支援CPU散熱器高度：165 mm
輸出/入埠	1 x USB 3.2 Gen 2x2 Type-C 2 x USB 3.2 Gen 1 HD Audio Combo (符合CTIA標準通用耳麥孔)
隱藏式磁碟槽	1 x 3.5" / 2 x 2.5" 2 x 3.5" / 2.5"
散熱系統相容	風扇支援： 前: 3 x 120 mm / 140 mm 上: 3 x 120 mm / 140 mm 後: 1 x 120 mm (標配1顆Neptune AN120風扇) 水冷排支援： 前: 1 x 280 mm / 360 mm 上: 1 x 280 mm / 360 mm
電源供應器相容	PSII: ATX12V - 可安裝區域長度達 180 mm
產品尺寸 (長 x 寬 x 高)	494 x 220 x 473 mm
包裝尺寸 (長 x 寬 x 高)	544 x 282 x 545 mm
淨重	8.3 kg
毛重	9.7 kg

* 迎廣產品符合歐盟有害物質使用限制指引 (RoHS)規範
* 產品規格視各銷售區域略有不同。

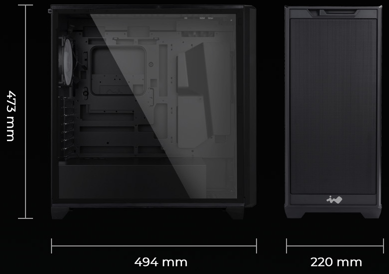
473 mm
494 mm
220 mm